

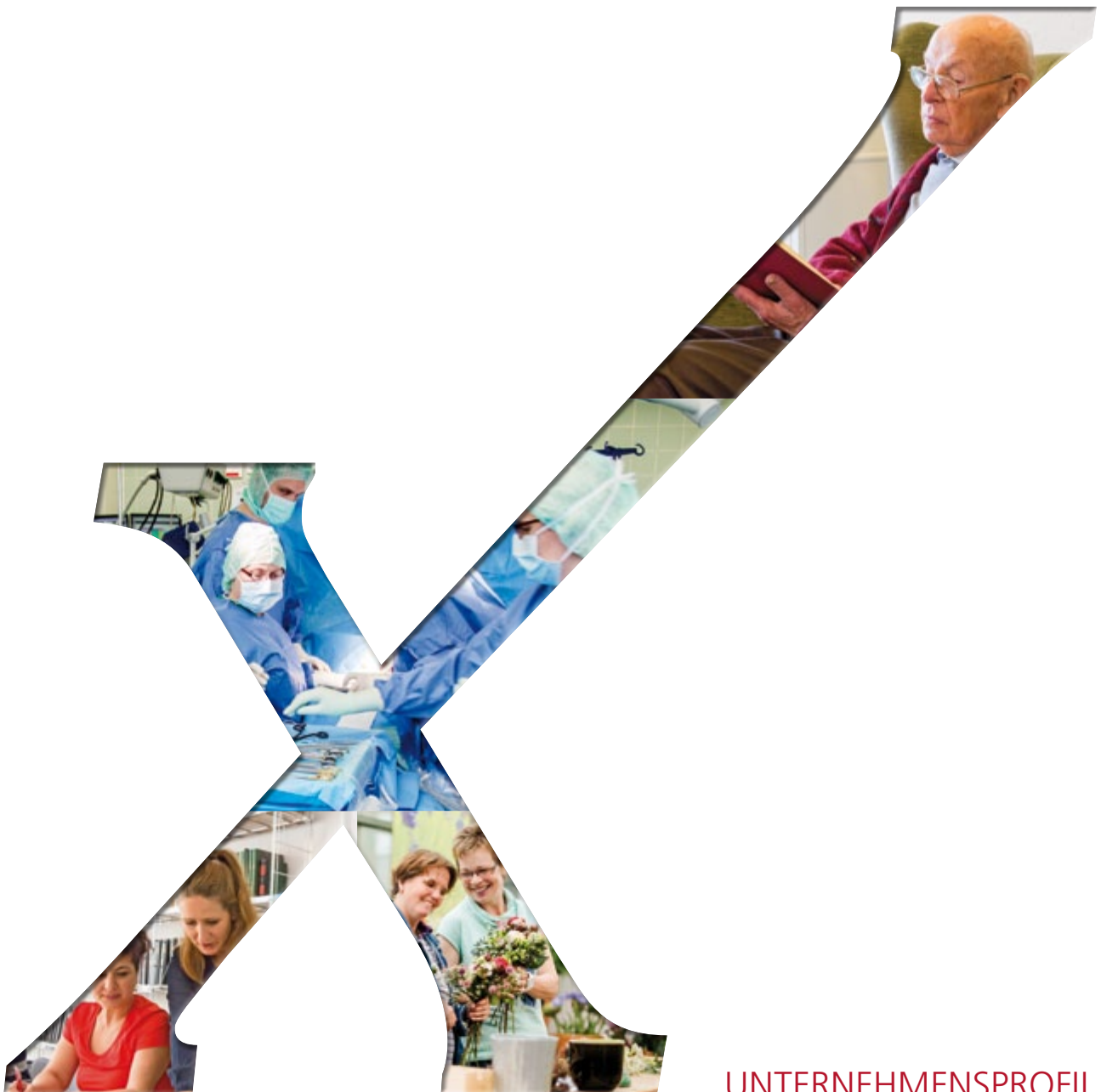

*Alexianer*



UNTERNEHMENSPROFIL



Im Sinne einer besseren Lesbarkeit der Texte wurde von uns entweder die männliche oder die weibliche Form von personenbezogenen Hauptwörtern gewählt. Alle Geschlechter mögen sich von den Inhalten unserer Unternehmensbroschüre gleichermaßen angesprochen fühlen.

Wir danken Ihnen für Ihr Verständnis!

# MIT LEIDENSCHAFT DIE ZUKUNFT GESTALTEN

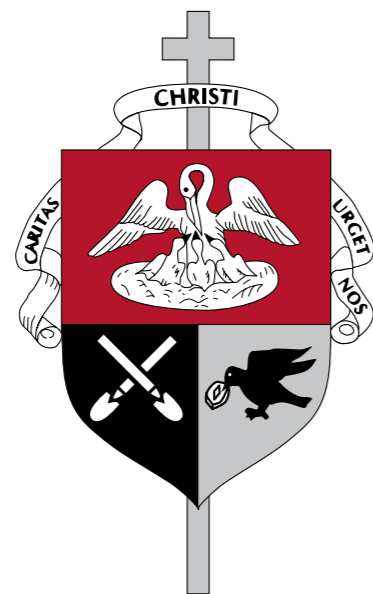

**800 Jahre Leidenschaft** – unter diesem Motto und auf dem Fundament einer langen Tradition entwickeln wir als Alexianer unsere unternehmerische Perspektive.

Leidenschaft bestimmt unser Denken und Handeln. Sie ist Impuls für Visionen, Ideen und Strategien. Damit führen wir den Unternehmensverbund in eine verantwortungsvolle und moderne Zukunft, ohne jedoch den Aspekt der christlichen Nächstenliebe zu vernachlässigen – dafür schlägt unser Herz.

Die Alexianer GmbH ist ein Unternehmen der Gesundheits- und Sozialwirtschaft, in dem bundesweit rund 16.000 Mitarbeiterinnen und Mitarbeiter beschäftigt sind. In Deutschland betreiben die Alexianer Krankenhäuser, Einrichtungen der Senioren-, Jugend- und Eingliederungshilfe, Gesundheitsförderungs- und

Rehabilitationseinrichtungen, Werkstätten für behinderte Menschen sowie Integrationsbetriebe. Damit bieten wir Menschen in verschiedenen Not- und Lebenslagen ein umfassendes Angebot aus einer Hand.

Träger der Alexianer GmbH ist die Stiftung der Alexianerbrüder. Die Alexianerbrüder widmen sich seit 800 Jahren in der Nachfolge Jesu Christi dem Dienst an Armen, Kranken und Sterbenden. Mit der Stiftungsgründung haben sie die Grundlage dafür geschaffen, dass dieses Werk in ihrem Sinne weitergeführt wird. Ihr Charisma bildet nach wie vor das spirituelle Fundament des Konzerns.

Uns Alexianer verbindet ein Auftrag: hilfsbedürftigen Menschen die volle Unterstützung zu gewährleisten. 800 Jahre Leidenschaft machen stolz und verpflichtet. Dieser Verpflichtung gehen wir gerne nach.

Gerald Oestreich  
Hauptgeschäftsführer

Dr. Hartmut Beiker  
Vorsitzender des Stiftungskuratoriums

Andreas Barthold  
Hauptgeschäftsführer



# WAS SIE ERWARTET

## 08 ALEXIANER IN DEUTSCHLAND

Regionale Vielfalt und Stärke



16

## SOMATIK

Krankenhäuser  
Spezielle Angebote



24

## PSYCHIATRIE, PSYCHOTHERAPIE UND PSYCHO- SOMATIK

Krankenhäuser  
Spezielle Angebote



32

## EINGLIEDERUNGS- UND JUGENDHILFE

Einrichtungen und Dienste  
Spezielle Angebote



40

## SENIOREN UND PFLEGE

Einrichtungen und Dienste  
Spezielle Angebote

## 48 ALEXIANERBRÜDER

Leidenschaft und Motivation  
durch die Liebe Christi

## 54 ALEXIANER ALS ARBEITGEBER

Sinn für Familie und Zukunftsperspektiven

## 60 SERVICEBETRIEBE DER ALEXIANER

Vom Empfang bis zur IT

## 64 FAKTEN UND ZAHLEN

Daten zum Alexianer-Konzern

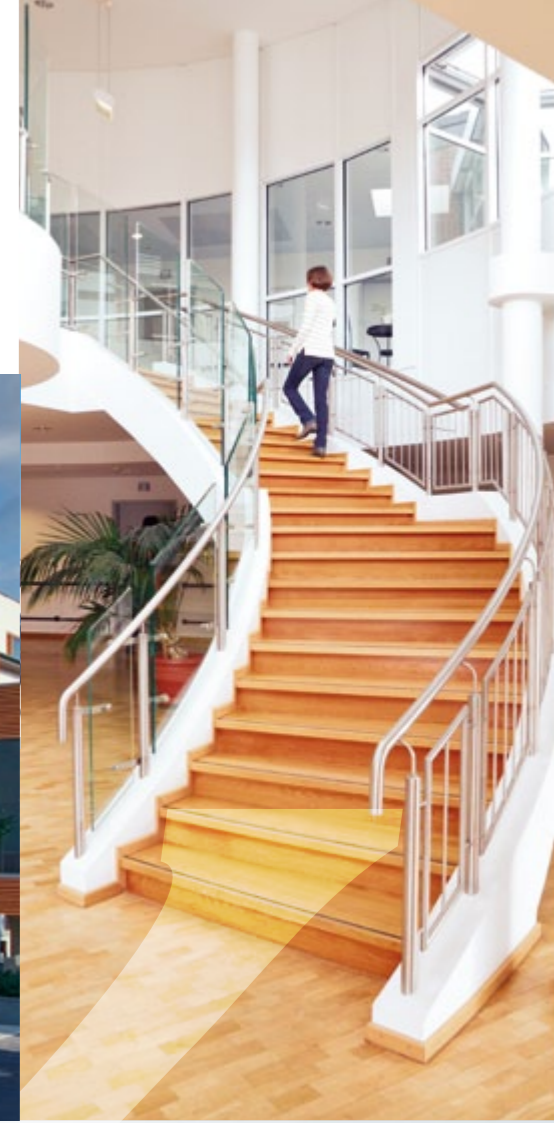

ALEXIANER  
IN DEUTSCHLAND

# REGIONALE VIELFALT UND STÄRKE

Die Alexianer GmbH versammelt unter ihrem Dach verschiedene soziale Einrichtungen, die sich bundesweit auf zehn Regionen verteilen. Wir gehören damit zu den größten katholischen Trägern im Gesundheits- und Sozialwesen und stehen mit unseren Einrichtungen für eine hochwertige medizinische, pflegerische und soziale Betreuung der Patienten, Klienten und Bewohner.

## KOMPETENZ AUS EINER HAND

In der Zentrale in Münster werden die strategischen Unternehmensentscheidungen durch die Hauptgeschäftsführung der Holding vorbereitet und operativ begleitet. Dabei wird sie durch die Gesellschafter und den Aufsichtsrat unterstützt.

Abgestimmt wird die Konzernpolitik mit dem Gesellschafter, dem Aufsichtsrat, den regionalen Aufsichtsräten und den Regionalgeschäftsführungen. Ziel ist es, gemeinsam einen wirtschaftlichen Gesundheitsverbund zu formen, der für alle Mitarbeiterinnen und Mitarbeiter in den Regionen berufliche Sicherheit bietet und auf dessen hohe Gesundheits-, Pflege- und Betreuungskompetenz sich unsere Patienten, Bewohner und Klienten auch in Zukunft verlassen können.

## STARKER PARTNER VOR ORT

Die Einrichtungen der Alexianer zeichnen sich dadurch aus, dass sie starke regionale Anbieter sind. Im Sinne einer umfassenden Patienten- und Klientenversorgung sind wir gut vernetzt, sei es etwa mit niedergelassenen Ärzten und Therapeuten oder auch mit Beratungs- und weiteren Sozialeinrichtungen.

Viele Einrichtungen einer Region befinden sich in direkter Nähe zueinander und bilden einen starken Verbund. So profitieren die einzelnen Häuser immer auch von der Kompetenz und Infrastruktur der Unternehmenspartner. Auf diese Weise nutzen wir Synergien innerhalb der Unternehmensgruppe für die Angebote vor Ort.

- SOM** Somatik
- PSY** Psychiatrie, Psychotherapie und Psychosomatik
- EGH** Eingliederungshilfe
- PFL** Pflege

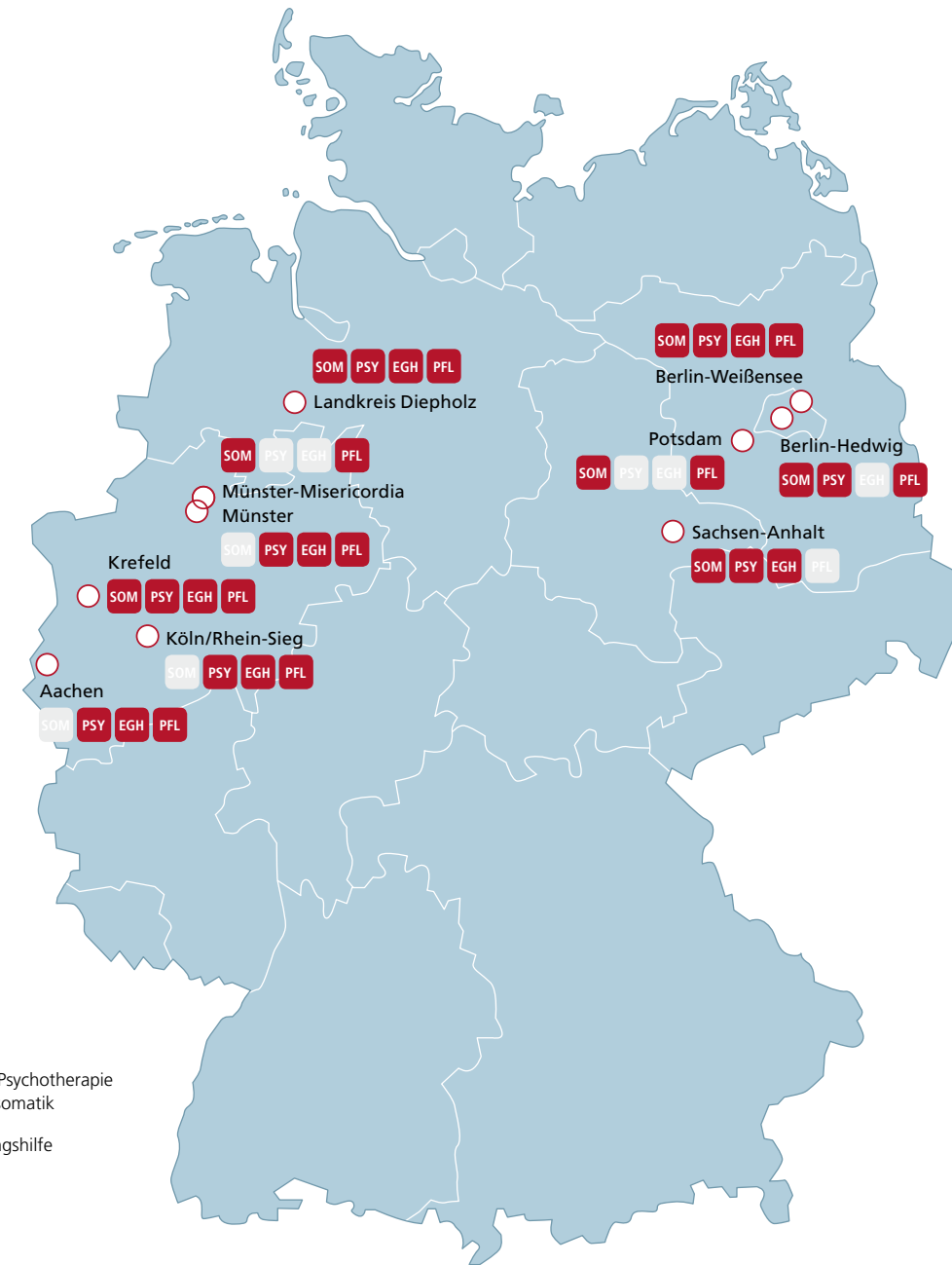

## UNTERNEHMENSPHILOSOPHIE UND AUFTRAG

Innovation, Wirtschaftlichkeit und Nachhaltigkeit gehören zur Philosophie der Alexianer. Dabei ist es ein großes Anliegen unseres Trägers, der Stiftung der Alexianerbrüder, im Bewusstsein der historischen Wurzeln die zur Verfügung stehenden finanziellen Ressourcen verantwortungsvoll einzusetzen. Als konfessioneller Träger arbeitet die Alexianer GmbH nicht gewinnorientiert, jedoch wirtschaftlich und effizient – zum Wohle der Menschen, die unsere Dienste in Anspruch nehmen.

Wir Alexianer sehen unseren Auftrag nicht nur in der reinen Fürsorge für kranke, behinderte und pflegebedürftige Menschen. So geht es uns auch darum, Menschen auf ihrem Weg in die Selbständigkeit zu begleiten, ihre Fähigkeiten zu stärken und zu fördern. Fachliche Spezialisierung und Schwerpunktbildung ermöglichen es uns, konkret auf die Bedürfnisse der Patienten, Bewohner und Klienten einzugehen und Menschen zur Seite zu stehen, die in unserer Gesellschaft oftmals einen schweren Stand haben und wenig Hilfe erfahren.

## Überregionale Präsenz

Unsere Einrichtungen und Dienste sind bundesweit in zehn Alexianer-Regionen aufgeteilt:

- » Region Aachen
- » Region Berlin-Hedwig
- » Region Berlin-Weißensee
- » Region Landkreis Diepholz
- » Region Köln/Rhein-Sieg
- » Region Krefeld
- » Region Münster
- » Region Münster-Misericordia
- » Region Potsdam
- » Region Sachsen-Anhalt

# REGIONEN

## BERLIN-HEDWIG

[www.alexianer-berlin-hedwigkliniken.de](http://www.alexianer-berlin-hedwigkliniken.de)

- » Krankenhaus Hedwigshöhe
- » St. Hedwig-Krankenhaus
- » Medizinisches Versorgungszentrum am Krankenhaus Hedwigshöhe
- » Ambulantes OP-Zentrum am Krankenhaus Hedwigshöhe
- » Medizinisches Versorgungszentrum im Plänterwald
- » Medizinisches Versorgungszentrum am St. Hedwig-Krankenhaus
- » Tageskliniken
- » Poliklinik Große Hamburger Straße
- » Haus der Gesundheit
- » Seniorenzentrum St. Michael
- » Alexius Pflegedienst
- » Alexianer Akademie für Gesundheits- und Krankenpflege Berlin/Brandenburg

## AACHEN

[www.alexianer-aachen.de](http://www.alexianer-aachen.de)

- » Alexianer Krankenhaus Aachen
- » Tageskliniken
- » Alexianer Wohn- und Beschäftigungsverbund Aachen
- » Pia Causa – Zentrum für Ambulante Dienstleistungen
- » Maria Haus
- » Verkaufsatelier Kunstvoll
- » Café Kontakt

## BERLIN-WEISSENSEE

[www.alexianer-berlin-weissensee.de](http://www.alexianer-berlin-weissensee.de)

- » St. Joseph-Krankenhaus Berlin-Weißensee
- » Tageskliniken
- » Medizinisches Versorgungszentrum am St. Joseph-Krankenhaus Berlin-Weißensee
- » Therapeutische Wohngemeinschaft Villa St. Monika
- » Seniorenpflegeheim Bischof-Ketteler-Haus
- » St. Alexius Seniorenpflegeheim

## KÖLN/RHEIN-SIEG

[www.alexianer-koeln-rhein-sieg.de](http://www.alexianer-koeln-rhein-sieg.de)

- » Alexianer Fachkrankenhaus Köln
- » Ambulante Rehabilitation Sucht, Köln
- » Sozialpsychiatrisches Zentrum, Köln
- » Gerontopsychiatrisches Zentrum, Köln
- » Demenz-Servicezentrum Region Köln und das südliche Rheinland
- » Pflegeeinrichtung Haus Monika, Köln
- » Pflegeeinrichtung Haus Christophorus, Köln
- » Hausgemeinschaft Haus Rafael, Köln
- » Pflegeeinrichtung Haus Stephanus, Köln
- » St. Antonius Haus, Siegburg
- » St. Josef Seniorenpflegeheim, Siegburg
- » Seniorenpflegeheim Haus Elisabeth, Troisdorf
- » Alexianer Wohnverbund Köln
- » Kindertagesstätte Heilige Dreifaltigkeit, Köln
- » Hospiz St. Hedwig, Köln
- » Pflegedienst pia causa Köln
- » Integrationsunternehmen Hotel Begardenhof, Köln
- » Alexianer Werkstätten Köln
- » Klostergärtnerei, Köln
- » Gemeinnützige Werkstätten Köln
- » Kunsthaus KAT 18, Köln
- » Integrationsunternehmen PKM, Köln

## DIEPHOLZ

[www.alexianer-diepholz.de](http://www.alexianer-diepholz.de)

- » Klinik Bassum
- » Klinik Diepholz
- » Klinik Sulingen
- » Zentrum für seelische Gesundheit, Klinik Bassum
- » Psychiatrische Tagesklinik, Klinik Twistringen
- » Medizinisches Versorgungszentrum St. Ansgar, Diepholz
- » Medizinisches Versorgungszentrum St. Ansgar, Vechta
- » Medizinisches Versorgungszentrum St. Ansgar, Bassum
- » Tagespflege St. Josef, Twistringen
- » WohnPflege St. Josef, Twistringen
- » Gesundheits- und Krankenpflegeschule Alexianer Landkreis Diepholz, Eydelstedt

## MÜNSTER

[www.alexianer-muenster.de](http://www.alexianer-muenster.de)

- » Alexianer Krankenhaus Münster
- » Alexianer Wohnbereich für Menschen mit Behinderung
- » Don Bosco Klinik für Kinder- und Jugendpsychiatrie
- » Christophorus Klinik für Forensische Psychiatrie
- » Pflegeheim Haus Thomas
- » Alexianer Werkstätten Münster
- » Klostergärtnerei sinnesgrün
- » Alexianer Hotel am Wasserturm
- » Integratives Reittherapiezentrum Münster
- » EOS Klinik für Psychotherapie
- » Pflegedienst Pia Causa Münster
- » Alexianer St. Antonius Krankenhaus Hörstel
- » Josef-Averesch-Haus
- » Alexianer Martinistift
- » Wohngemeinschaften für Menschen mit Demenz
- » Seniorenpflegeheim Haus Heidhorn
- » Achatius-Haus
- » Gerontopsychiatrisches Zentrum im Clemens-Wallrath-Haus
- » MVZ – Centrum für Psychotherapie, Neurologie, Psychiatrie und Psychosomatische Medizin (CPM)
- » Alexianer Waschküche
- » Alexianer Textilpflege
- » Kunsthaus Kannen
- » Weiterbildungsinstitut Münster

## KREFELD

[www.alexianer-krefeld-toenisvorst.de](http://www.alexianer-krefeld-toenisvorst.de)

- » Krankenhaus Maria-Hilf, Krefeld
- » Rehabilitationszentren, Krefeld
- » Alexianer Wohnverbund Krefeld
- » Alexianer Tagespflege, Krefeld
- » Ambulanter Pflegedienst St. Augustin, Krefeld
- » KreVital – Institut für Gesundheitsförderung, Krefeld
- » Alexianer Bürgerhaushütte, Duisburg (Beteiligung)
- » Alexianer-Klinik Meerbusch (Beteiligung)
- » Krankenpflegeschule am Krankenhaus Maria-Hilf, Krefeld
- » Krankenhaus Maria-Hilf, Tönisvorst
- » Rehabilitation, Tönisvorst
- » Seniorenhaus St. Tönis, Tönisvorst
- » Seniorenhaus Vorst-Kandergarten, Tönisvorst

## MÜNSTER-MISERICORDIA

[www.misericordia.de](http://www.misericordia.de)

- » Augustahospital, Anholt
- » Clemenshospital, Münster
- » Raphaelsklinik, Münster
- » St. Walburga-Krankenhaus, Meschede
- » Issel Pflegedienst, Anholt

## POTSDAM

[www.alexianer-potsdam.de](http://www.alexianer-potsdam.de)

- » St. Josefs-Krankenhaus Potsdam-Sanssouci
- » Medizinisches Versorgungszentren am St. Josefs-Krankenhaus
- » St. Franziskus Seniorenpflegeheim
- » Seniorenzentrum St. Elisabeth
- » St. Josef Sozialstation
- » Alexianer Akademie für Gesundheits- und Krankenpflege Berlin/Brandenburg

## SACHSEN-ANHALT

[www.alexianer-sachsen-anhalt.de](http://www.alexianer-sachsen-anhalt.de)

- » Klinik Bosse Wittenberg
- » St. Joseph-Krankenhaus Dessau
- » Alexianer Ambulante Dienste Sachsen-Anhalt
- » Medizinisches Versorgungszentrum Coswig



Mitarbeiter/-innen*	799	Mitarbeiter/-innen	2.280	Mitarbeiter/-innen	791	Mitarbeiter/-innen	1.362	Mitarbeiter/-innen	1.990
Plätze in Krankenpflegeschule	30	Plätze in Krankenpflegeschule	125	Plätze in Krankenpflegeschule	-	Plätze in Krankenpflegeschule	81	Plätze in Krankenpflegeschule	-
Betten Somatik	-	Betten Somatik	400	Betten Somatik	40	Betten Somatik	379	Betten Somatik	-
Betten/Plätze Rehabilitation	-	Betten/Plätze Rehabilitation	-	Betten/Plätze Rehabilitation	26	Betten/Plätze Rehabilitation	-	Betten/Plätze Rehabilitation	-
Betten/Plätze Psychiatrie	232	Betten/Plätze Psychiatrie	362	Betten/Plätze Psychiatrie	281	Betten/Plätze Psychiatrie	115	Betten/Plätze Psychiatrie	175
Plätze EGH** (Wohnen)	300	Plätze EGH (Wohnen)	-	Plätze EGH (Wohnen)	-	Plätze EGH (Wohnen)	-	Plätze EGH (Wohnen)	594
Plätze EGH** (Arbeit, Tagesstruktur)	290	Plätze EGH (Arbeit, Tagesstruktur)	-	Plätze EGH (Arbeit, Tagesstruktur)	-	Plätze EGH (Arbeit, Tagesstruktur)	-	Plätze EGH (Arbeit, Tagesstruktur)	2.545
Plätze in der (Senioren-)Pflege	-	Plätze in der (Senioren-)Pflege	113	Plätze in der (Senioren-)Pflege	277	Plätze in der (Senioren-)Pflege	63	Plätze in der (Senioren-)Pflege	463
Weitere Angebote	-	Weitere Angebote	-	Weitere Angebote	-	Weitere Angebote	-	Weitere Angebote	-
					Therapeutische Wohngemeinschaft				

Mitarbeiter/-innen	2.169	Mitarbeiter/-innen	2.367	Mitarbeiter/-innen	3.108	Mitarbeiter/-innen	841	Mitarbeiter/-innen	436
Plätze in Krankenpflegeschule	75	Plätze in Krankenpflegeschule	15	Plätze in Krankenpflegeschule	237	Plätze in Krankenpflegeschule	75	Plätze in Krankenpflegeschule	-
Betten Somatik	416	Betten Somatik	-	Betten Somatik	1.010	Betten Somatik	244	Betten Somatik	47
Betten/Plätze Rehabilitation	112	Betten/Plätze Rehabilitation	-	Betten/Plätze Rehabilitation	-	Betten/Plätze Rehabilitation	-	Betten/Plätze Rehabilitation	-
Betten/Plätze Psychiatrie	220	Betten/Plätze Psychiatrie	311	Betten/Plätze Psychiatrie	-	Betten/Plätze Psychiatrie	-	Betten/Plätze Psychiatrie	262
Plätze EGH (Wohnen)	325	Plätze EGH (Wohnen)	828	Plätze EGH (Wohnen)	-	Plätze EGH (Wohnen)	-	Plätze EGH (Wohnen)	-
Plätze EGH (Arbeit, Tagesstruktur)	100	Plätze EGH (Arbeit, Tagesstruktur)	599	Plätze EGH (Arbeit, Tagesstruktur)	-	Plätze EGH (Arbeit, Tagesstruktur)	-	Plätze EGH (Arbeit, Tagesstruktur)	-
Plätze in der (Senioren-)Pflege	234	Plätze in der (Senioren-)Pflege	279	Plätze in der (Senioren-)Pflege	41	Plätze in der (Senioren-)Pflege	226	Plätze in der (Senioren-)Pflege	-
Weitere Angebote	-	Weitere Angebote: Jugendhilfe	161	Weitere Angebote	-	Weitere Angebote	-	Weitere Angebote	Ambulante Dienste

\* inkl. Mitarbeiter/-innen unserer Servicebetriebe, die in den jeweiligen Regionen beschäftigt sind

\*\* EGH = Eingliederungshilfe



SOMATIK



# INNOVATIVE BEHANDLUNGSMETHODEN UND PERSÖNLICHE ZUWENDUNG



## FORTSCHRITTLICHE MEDIZIN

Fachliche Kompetenz und menschliche Zuwendung gehen bei uns Hand in Hand. Unseren Patienten stehen mehr als 2.500 stationäre Betten zur Verfügung. Außerdem bieten wir eine Vielzahl ambulanter Angebote.

Unsere Krankenhäuser leisten rund um die Uhr einen wichtigen Beitrag zur flächendeckenden und hochwertigen Gesundheits- und Notfallversorgung in der Region. Darüber hinaus bieten wir ein breites Spektrum spezialisierter Medizin von überregionaler Bedeutung.

Uns ist es wichtig, unsere Patienten sowohl medizinisch bestens zu behandeln als auch persönlich zu umsorgen. Dazu gehört, Diagnosen verständlich zu erklären und die Patienten in jeder Lebenslage zu begleiten.



## FACHÜBERGREIFENDE KOMPETENZ

Komplexe Krankheitsbilder benötigen eine fachübergreifende Zusammenarbeit der einzelnen medizinischen Disziplinen.

Wir bündeln die vorhandenen Kompetenzen unserer medizinischen Kliniken, indem die unterschiedlichen Abteilungen eng zusammenarbeiten. Durch die Beteiligung verschiedener Experten an der Diagnose und Therapie werden wir den vielschichtigen Aspekten einer Erkrankung gerecht. In interdisziplinären Fallkonferenzen und täglichen Gesprächen mit dem Patienten legen wir die weitere Behandlung gemeinsam fest.

So garantieren wir moderne medizinische Behandlung und Pflege nach höchsten Qualitätsstandards. Der Vorteil für den Patienten liegt in der intensiven und persönlichen Auseinandersetzung mit seiner Krankheit.



Bildgebende Verfahren weisen den Weg zur optimalen Therapie

”

In unseren medizinischen Zentren setzen wir auf professionelle Zusammenarbeit der verschiedenen Fachabteilungen. So erhalten unsere Patienten eine optimale Verknüpfung von Diagnose, Therapie und Nachsorge.

“

Prof. Dr. med. Ralf Tunn  
Koordinator des Deutschen Beckenbodenzentrums, Chefarzt Klinik für Urogynäkologie, St. Hedwig-Krankenhaus Berlin

## Krankenhäuser und Fachdisziplinen

### ANHOLT

#### Augustahospital

- » 94 Betten
- » Neurologie

### BASSUM

#### Klinik Bassum

- » 116 Betten
- » Chirurgie
  - Gynäkologie
  - Hals-, Nasen-, Ohrenheilkunde
  - Innere Medizin
  - Plastische Chirurgie

### BERLIN

#### St. Hedwig-Krankenhaus

- » 185 Betten
- » Chirurgie
  - Geriatrie
  - Innere Medizin
  - Kardiologie
  - Schlaf- und Chronomedizin
  - Urologie
  - Urogynäkologie

#### Krankenhaus Hedwigshöhe

- » 215 Betten
- » Chirurgie
  - Endoprothetik
  - Geriatrie
  - Innere Medizin
  - Kardiologie
  - Unfallchirurgie und Orthopädie

#### St. Joseph-Krankenhaus

#### Berlin-Weißensee

- » 40 Betten
- » Neurologie

### DESSAU

#### St. Joseph-Krankenhaus Dessau

- » 40 Betten
- » Neurologie

### DIEPHOLZ

#### Klinik Diepholz

- » 130 Betten
- » Chirurgie
  - Gynäkologie
  - Innere Medizin
  - Kardiologie
  - Unfallchirurgie und Orthopädie
  - Urologie

### KREFELD

#### Krankenhaus Maria-Hilf

- » 334 Betten
- » Chirurgie
  - Geriatrie
  - Hals-, Nasen-, Ohrenheilkunde
  - Innere Medizin
  - Kardiologie
  - Neurologie
  - Schlaf- und Beatmungsmedizin
  - Unfallchirurgie und Orthopädie
  - Urologie und Kinderurologie

### MESCHEDE

#### St. Walburga-Krankenhaus

- » 236 Betten
- » Chirurgie
  - Gastroenterologie
  - Gynäkologie und Geburtshilfe
  - Hals-, Nasen-, Ohrenheilkunde
  - Hämatologie
  - Innere Medizin
  - Kardiologie
  - Onkologie
  - Radiologie
  - Unfallchirurgie und Orthopädie

### MÜNSTER

#### Clemenshospital

- » 405 Betten
- » Chirurgie
  - Gynäkologie und Geburtshilfe
  - Hämatologie
  - Innere Medizin
  - Kinder- und Jugendmedizin  
(mit kinderneurologischer Frührehabilitation)
  - Neurochirurgie  
(mit neurochirurgisch-neurotraumatologischer Frührehabilitation)
  - Onkologie
  - Pneumologie
  - Strahlentherapie
  - Thoraxchirurgie
  - Unfallchirurgie und Orthopädie
- » **Raphaelsklinik**
  - » 275 Betten
  - » Chirurgie
    - Gastroenterologie
    - Hals-, Nasen-, Ohrenheilkunde
    - Hämatologie
    - Innere Medizin
    - Neurologie
    - Onkologie
    - Unfallchirurgie und Orthopädie
    - Urologie

### POTSDAM

#### St. Josefs-Krankenhaus

- » 244 Betten
- » Chirurgie
  - Gynäkologie und Geburtshilfe
  - Innere Medizin
  - Kardiologie
  - Neurologie
  - Plastische Chirurgie

### SULINGEN

#### Klinik Sulingen

- » 133 Betten
- » Innere Medizin
- » Rheumatologie
- » Unfallchirurgie und Orthopädie

### TÖNISVORST

#### Krankenhaus Maria-Hilf

- » 82 Betten
- » Chirurgie
  - Geriatrische Rehabilitation
  - Innere Medizin
  - Orthopädie

### LUTHERSTADT WITTENBERG

#### Klinik Bosse

- » 47 Betten
- » Neurologie

In unseren Kliniken werden alle gängigen Verfahren innerhalb einer jeden Fachdisziplin angeboten. Teilgebiete und Schwerpunkte sind jedoch nur dann angegeben, wenn sie im jeweiligen Krankenhausplan aufgeführt sind. Abteilungen für Anästhesiologie und Intensivmedizin sowie Radiologie halten wir an fast allen unseren Krankenhäusern vor.



## ZERTIFIZIERTE KOMPETENZ

Im Deutschen Beckenbodenzentrum im St. Hedwig-Krankenhaus werden Patienten mit Blasen- und Darmschwächen behandelt. Der große Vorteil: Die verschiedenen medizinischen Fachbereiche arbeiten unter einem Dach zusammen. Neben der medizinischen Kompetenz der Urogynäkologie, Urologie, Koloproktologie, Neurologie und Gastroenterologie vervollständigen physiotherapeutische Angebote sowie eine sexual- und ernährungsmedizinische Beratung das ganzheitliche Konzept.

## FIT IM ALTER

Das Alter bringt häufig nicht nur eine, sondern viele Krankheiten mit sich, die mehr als einen Spezialisten benötigen. Unsere Zentren für Altersmedizin am Krankenhaus Maria-Hilf in Krefeld sowie im St. Hedwig-Krankenhaus und im Krankenhaus Hedwigshöhe in Berlin behandeln ältere Menschen mit Erkrankungen verschiedener Ursachen. Unter einem Dach werden unsere Patienten von den Spezialisten aus Gerontopsychiatrie, Geriatrie und Neurologie umfassend und abgestimmt behandelt.



## GUT VERNETZT

Bei der Versorgung von Schwerstverletzten kommt es auf jede Sekunde an. Das Clemenshospital in Münster ist Teil eines Trauma-Netzwerkes aus mehreren Krankenhäusern. Es nimmt somit eine zentrale Rolle bei der Versorgung unfallverletzter Patienten ein, die dort mit hoher medizinischer Kompetenz behandelt werden.

# SPEZIELLE ANGEBOTE DER SOMATIK



### ALLE MIT IM BOOT

Krankheit ist nicht nur für Betroffene, sondern auch für deren Angehörige oft eine belastende Situation. Im **Zentrum für Familiengesundheit im Krankenhaus Hedwigshöhe in Berlin** können unsere Patienten und deren Angehörige sich über ihre Erkrankung informieren und lernen, ihre gesundheitliche Balance zu erhalten oder wiederzuerlangen. Gemeinsam mit einem professionellen Team wird eine passgenaue medizinische, pflegerische und psychosoziale Unterstützung geplant.

### INDIVIDUELLE THERAPIE

Das **Augustahospital in Anholt** ist eine neurologische Fachklinik mit den Schwerpunkten Morbus Parkinson, Multiple Sklerose und neurologische Frührehabilitation. Das interdisziplinäre Therapiekonzept mit Physiotherapie, Ergotherapie und Logopädie ist darauf ausgerichtet, jedem Patienten den höchstmöglichen Grad an Eigenständigkeit zu geben. Umgeben von einer parkähnlichen Grünanlage begleitet viel Natur die Patienten in der Zeit der Genesung.



### REHA IN VERTRAUTER UMGEBUNG

Das **Zentrum für ambulante neurologische Rehabilitation in Krefeld** bietet intensive Rehabilitationstherapie ohne stationäre Unterbringung. Das Leben des Reha-Patienten wird wie gewohnt fortgesetzt und die Angehörigen werden aktiv in das Rehabilitationsprogramm eingebunden. Ziel ist es, beeinträchtigte körperliche, geistige oder seelische Funktionen zu fördern und wiederherzustellen und Berufstätige wieder fit für ihre Arbeit zu machen.



### LINDERUNG AM LEBENSENDE

In der **Palliativstation St. Martin im St. Hedwig-Krankenhaus** und der **Palliative-Care-Einheit in der Raphaelsklinik Münster** werden Menschen betreut und begleitet, die an einer unheilbaren und fortgeschrittenen Erkrankung leiden. Neben der palliativmedizinischen Versorgung steht ein breitgefächertes Angebot von Psychotherapie, Sozialdienst, Krankengymnastik und Seelsorge zur Verfügung.

### KONZENTRIERTE ZUSAMMENARBEIT

Für die Behandlung von Erkrankungen der Bauchspeicheldrüse wurde in der **Raphaelsklinik Münster** eigens ein **Pankreaszentrum** aufgebaut. Hier werden modernste Methoden zur Diagnostik und Therapie von Erkrankungen der Bauchspeicheldrüse (Pankreas) eingesetzt. Das Besondere des Zentrums ist, dass für jeden einzelnen Patienten Spezialisten aus allen erforderlichen Fachdisziplinen konzentriert zusammenarbeiten.

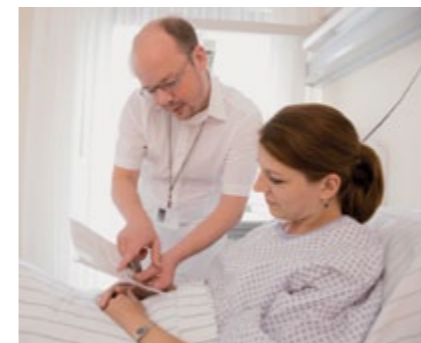

### FUNKTIONELLE ÄSTHETIK

Patienten, die unter angeborenen Fehlbildungen, Unfallfolgen, Tumoroperationen oder Alterserscheinungen leiden, finden in unseren Kliniken für **Plastische und Ästhetische Chirurgie** kompetente Ansprechpartner. Sowohl im St. Josef-Krankenhaus Potsdam als auch in der Klinik Bassum stellt die Chirurgie der Brust nach bösartigen Erkrankungen einen Behandlungsschwerpunkt dar.

## SPEZIELLE ANGEBOTE DER SOMATIK



PSYCHIATRIE,  
PSYCHOTHERAPIE UND  
PSYCHOSOMATIK

# INDIVIDUELLE THERAPIE UND ÜBERZEUGENDE KONZEPTE



Beratungsgespräch

## HILFE BEI PSYCHISCHEN ERKRANKUNGEN

Die Alexianer blicken auf eine lange Tradition in der Behandlung von Menschen mit psychischen Erkrankungen zurück.

Heute behandeln wir Patienten auf dem neuesten Stand der Wissenschaft in Fachkliniken und in Fachabteilungen unserer 14 Kliniken für Psychiatrie, Psychotherapie und Psychosomatik. Dafür stehen rund 1.960 Betten und teilstationäre Plätze zur Verfügung.

Depressionen, Ängste, Gedächtnisstörungen – psychische Krisen sind häufig. Bei den Alexianern haben Menschen mit psychischen Erkrankungen dank eines breiten Spektrums moderner Therapien gute Chancen auf Heilung oder zumindest auf entscheidende Besserung. Die allgemeine Erfolgsrate ist daher heute vergleichbar mit den Behandlungserfolgen bei körperlichen Erkrankungen.

„ Grundlage unserer Arbeit ist die Vision einer Gesellschaft, in der Menschen mit psychischen Erkrankungen frei von Vorurteilen leben können und die Hilfen erhalten, die sie benötigen. “

Dr. med. Iris Hauth  
Ärztliche Direktorin und Regionalgeschäftsführerin, Alexianer St. Joseph Berlin-Weißensee GmbH

## VERSTEHEN UND HELFEN

Unsere Kliniken für Psychiatrie, Psychotherapie und Psychosomatik zeichnen sich durch die multidisziplinäre Zusammenarbeit unterschiedlicher Fachrichtungen und Experten aus. Denn bei einer Krankheit spielen oft biologische, psychische, soziale und nicht zuletzt körperliche Faktoren eine Rolle.

Auf Basis einer umfassenden und kompetenten Diagnostik, unter Einbeziehung unserer somatischen Kliniken, entscheiden die Spezialisten gemeinsam mit unseren Patienten über Therapieverfahren und deren Ziele. Unsere Therapieansätze sind dabei so individuell wie unsere Patienten. Im Vordergrund steht immer ein einfühlsames, patientenorientiertes Vorgehen, das die gesamte Behandlungskette von ambulant über teilstationär bis zur stationären Behandlung kontinuierlich verbindet.

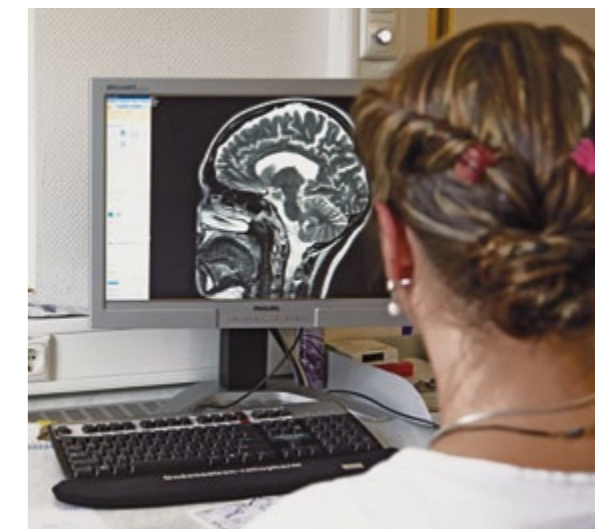

MRT-Untersuchung

Moderne Architektur und eine freundliche Atmosphäre tragen zur Gesundheit bei





Gemeinsam an Problemen arbeiten  
in der Gruppentherapie

## Kliniken für Psychiatrie, Psycho- therapie und Psychosomatik



Der Behandlungsplan wird individuell abgestimmt

## DAS ALTER SPIELT KEINE ROLLE

Erkrankungen machen auch vor Kindern und Jugendlichen nicht Halt. Diese Altersgruppe ist oft von Depressionen oder Essstörungen betroffen. Viele ältere Menschen leiden hingegen an Gedächtnis- und Orientierungsstörungen oder ebenfalls an Depressionen.

Für uns spielt das Alter keine Rolle. Wichtig sind die Therapien und Konzepte, die wir für jedes Alter, jede Krankheit und somit für jeden einzelnen Menschen anbieten können.

Die Kliniken für Psychiatrie, Psychotherapie und Psychosomatik der Alexianer verstehen sich als kompetente Zentren zur Behandlung des gesamten Spektrums der psychischen Erkrankungen.

### AACHEN

Alexianer Krankenhaus Aachen

- » 180 stationäre Betten
- » 52 teilstationäre Plätze

### BASSUM

Klinik Bassum

- » 101 stationäre Betten
- » 14 teilstationäre Plätze

### BERLIN

St. Hedwig-Krankenhaus

- » 149 stationäre Betten
- » 43 teilstationäre Plätze

Krankenhaus Hedwigshöhe

- » 125 stationäre Betten
- » 45 teilstationäre Plätze

St. Joseph-Krankenhaus

Berlin-Weißensee

- » 209 stationäre Betten
- » 72 teilstationäre Plätze

### DESSAU

St. Joseph-Krankenhaus

- » 100 stationäre Betten
- » 52 teilstationäre Plätze

### HÖRSTEL

St. Antonius Krankenhaus

- » 50 stationäre Betten

### KÖLN

Alexianer Krankenhaus Köln

- » 150 stationäre Betten
- » 25 teilstationäre Plätze

### KREFELD

Krankenhaus Maria-Hilf

- » 183 stationäre Betten
- » 37 teilstationäre Plätze

### MÜNSTER

Alexianer Krankenhaus Münster

- » 95 stationäre Betten
- » 15 teilstationäre Plätze

Don Bosco Klinik

- » 35 stationäre Betten
- » 12 teilstationäre Plätze

Christophorus Klinik

- » 54 Plätze

EOS Klinik

- » 35 stationäre Betten
- » 15 teilstationäre Plätze

### LUTHERSTADT WITTENBERG

Klinik Bosse Wittenberg

- » 80 stationäre Betten
- » 30 teilstationäre Plätze



## GEMEINSAM ANPACKEN

Bei der ambulanten Arbeitstherapie im Alexianer Krankenhaus Köln lernen Menschen mit psychischer Erkrankung ihre Leistungsfähigkeit und ihre Möglichkeiten besser kennen. Ziel ist es, die eigenen Fähigkeiten nach einer voll- oder teilstationären Behandlung langsam wieder aufzubauen und sich realistisch einzuschätzen – beim EDV-Büro-Training, in der Holzwerkstatt, der Gärtnerei oder im Hausmeisterservice.

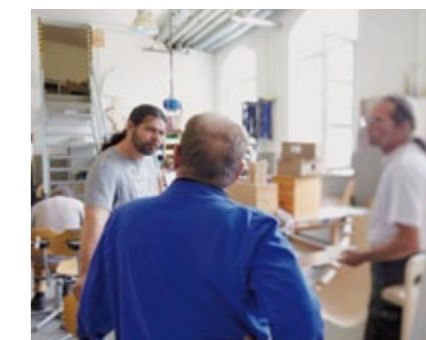

## RUND UM DIE UHR EIN OFFENES OHR

Kinder und Jugendliche, die unter Depressionen, Zwangs- und Essstörungen, kurz: psychosomatischen Erkrankungen, leiden, sind bei uns in den besten Händen. Mit der **Don Bosco Klinik in Münster** haben wir einen Therapiebereich geschaffen, in dem unsere jungen Patienten die Freude am Leben zurückerlangen können. Die Heranwachsenden erfahren liebevolle Zuwendung und individuelle Therapien, auch unter Einbeziehung ihrer Familien, um neue Perspektiven für ihr Leben zu entwickeln.

## FÜR DIE SEELE

Die ambulanten medizinischen **Versorgungszentren (MVZ)** für seelische Gesundheit in **Münster und Berlin**, in der **Lutherstadt Wittenberg** und in **Dessau** verbinden eine vielseitig ausgerichtete Versorgung für Erwachsene, Kinder und Jugendliche. Die **Zentren für seelische Gesundheit im Alter** der Berliner Krankenhäuser **St. Hedwig, Hedwigshöhe und St. Joseph** haben sich auf die Behandlung von psychischen Erkrankungen älterer Menschen spezialisiert.

# SPEZIELLE ANGEBOTE DER PSYCHIATRIE, PSYCHOTHERAPIE UND PSYCHOSOMATIK



In regelmäßigen Fallbesprechungen werden therapeutische Maßnahmen erörtert



### ÜBERREGIONALES NETZWERK

Das **Zentrum für Psychotraumatologie** ist auf die Behandlung von schweren Belastungsstörungen spezialisiert, die als Folge von Gewalterfahrungen, Unfällen oder Katastrophen entstehen können. Ambulante, stationäre und rehabilitative Angebote sind bei uns überregional vernetzt. Neben den Hauptstandorten in Krefeld und Berlin werden in weiteren Städten Gewaltopfer, Soldaten, Zeugen und Helfer im Rettungsdienst betreut – von der Erstberatung bis zur beruflichen Rehabilitation.

### EINE NEUE CHANCE

In der **Christophorus Klinik in Münster** finden intelligenzgeminderte und psychisch kranke Rechtsbrecher einen Therapieplatz. Menschen, die eine Straftat begangen haben, aber vom Gericht für schuldunfähig oder vermindert schuldfähig erklärt wurden, erhalten hier eine neue Chance. Bei der Behandlung setzen wir auf hohe Qualitäts- und Sicherheitsstandards. Für jeden unserer ausschließlich männlichen Patienten wird ein individuelles Behandlungsprogramm erstellt.



### MUTTER-KIND-THERAPIE

Frauen mit psychischen Problemen vor und nach der Geburt ihres Kindes sind im **St. Joseph-Krankenhaus in Berlin-Weißensee** gut aufgehoben. Hier erhalten sie individuelle Unterstützung durch qualifizierte Beratung und persönliche Mutter-Kind-Behandlungsangebote. Auch auf die Früherkennung psychischer Störungen bei Erwachsenen wird großer Wert gelegt, um möglichst zu Beginn der Erkrankung spezifische Therapien anzubieten.



### WOHNATMOSPHERE ALS THERAPIEKONZEPT

Freundliche und anspruchsvolle Architektur hat positiven Einfluss auf das Wohlbefinden. Die Räume der modern gestalteten **Rehabilitationsklinik für Abhängigkeitserkrankungen in Krefeld** sind deshalb barrierefrei konzipiert und haben ein hohes Ausstattungsniveau. So unterstützt auch die Wohnatmosphäre den Gesundheitsprozess.

### HEILSAMES THERAPEUTISCHES MILIEU

Mit der Soteria hat die **Psychiatrische Universitätsklinik der Charité im St. Hedwig-Krankenhaus** ein Angebot für Menschen in psychotischen Krisen geschaffen. Die wohnliche Umgebung, die Mitpatienten, die Haltung der Therapeuten sowie die Orientierung an der Normalität und dem echten Leben außerhalb der Klinik stellen das therapeutische Milieu dar. Die Soteria Berlin ist die fünfte Einrichtung dieser Art im deutschsprachigen Raum.



### ABSTINENT INS NEUE LEBEN

Auf der **Station St. Martin im St. Joseph-Krankenhaus Berlin-Weißensee** werden alkohol- oder medikamentenabhängige Patienten behandelt. Ziel der Therapie ist die körperliche, psychische und soziale Rehabilitation, also auch der Erhalt beziehungsweise die Wiederherstellung der Erwerbsfähigkeit bei stabiler Abstinenz. Die gestufte stationäre und teilstationäre Behandlung unterstützt Patienten auch im Alltag, neue Perspektiven, Genuss und Lebensfreude ohne das Suchtmittel zu erfahren.

# SPEZIELLE ANGEBOTE DER PSYCHIATRIE, PSYCHOTHERAPIE UND PSYCHOSOMATIK



EINGLIEDERUNGS-  
UND JUGENDHILFE



# SINNVOLLE AUFGABEN FÜR SELBSTBEWUSSTE MENSCHEN



## ALS MENSCH DAZUGEHÖREN

Wir möchten unseren Teil dazu beitragen, dass eine Gesellschaft Wirklichkeit wird, die Menschen mit Behinderung oder psychischer Erkrankung nicht ausgrenzt, sondern ihre Verschiedenheit als selbstverständlich und bereichernd einbezieht.

Um dieses Ziel der vollen Teilhabemöglichkeit zu erreichen, sind viele kleine Schritte notwendig, die wir gemeinsam mit den von Behinderung oder Erkrankung betroffenen Menschen in unseren Diensten und Einrichtungen gehen. Dabei engagieren wir uns für unsere Klienten auch außerhalb des eigenen Wohnraums in Gemeinden und Nachbarschaften. Durch Begegnung möchten wir einen Bewusstseinswandel in der Gesellschaft anstoßen.

## EIGENSTÄNDIGE LEBENSFÜHRUNG

Unsere Konzepte zielen auf die wirksame Förderung und Sicherung von Verselbständigung und gesellschaftlicher Teilhabe der Jugendlichen und Erwachsenen.

Wir möchten vorhandene Behinderungen und ihre Folgen beseitigen oder mildern. Eine Verschlimmerung bestehender Beeinträchtigungen oder Behinderungen soll verhütet werden.

Unsere Hilfeangebote umfassen die Beschaffung und den Erhalt einer Wohnung sowie eine Hinführung zu möglichst eigenständiger Lebensführung, Hilfen zur Mobilität und Orientierung sowie Unterstützung bei der Tagesstrukturierung und Freizeitgestaltung. Unsere Klienten sollen zur Ausübung einer angemessenen beruflichen Tätigkeit befähigt werden, ihre persönlichen Kompetenzen entdecken und erweitern und weitestgehend unabhängig von pädagogischer Begleitung werden.

## Einrichtungen der Eingliederungs- und Jugendhilfe

### WOHNEN UND TAGESSTRUKTUR

- » Alexianer Wohnverbände in Aachen, Köln, Krefeld, Münster, Wohnbereich Gemeinnützige Werkstätten Köln
- » Betreutes Wohnen in Aachen, Münster, Köln und Krefeld
- » Alexianer Ambulante Dienste Sachsen-Anhalt
  - › Psychosoziale Zentren (tagesstrukturierende Gruppenangebote)
  - › Ambulante Psychiatrische Pflege (Betreutes Wohnen)
- » Villa St. Monika in Berlin-Weißensee
  - › Therapeutische Wohngemeinschaft für chronisch suchtkranke Menschen
- » Alexianer Martinistift
  - › Kinder- und Jugendhilfeeinrichtung für über 200 Kinder, Jugendliche und junge Erwachsene in unterschiedlichsten Wohnformen

### ARBEITEN

- » Alexianer Werkstätten Köln
  - › Schwerpunkte: Gärtnerei, Gastronomie, Hausmeisterservice, digitale Archivierung, Industrie- und Elektromontage, Konfektionierung und Verpackung, Näherei
- » Alexianer Werkstätten Münster
  - › Schwerpunkte: Garten- und Landschaftsbau, Tischlerei, Metallverarbeitung, Konfektionierung von Medizin- und Kosmetikprodukten, Bäckerei/Konditorei, Web- und Grafikdesign
- » Gemeinnützige Werkstätten Köln
  - › Schwerpunkte: Bürodienste und Versand, kaufmännische Verwaltung, Druck und Papierverarbeitung, Elektro- und Metallverarbeitung, Verpackung, Lager und Logistik, Gartenlandschaftsbau und Grünflächenpflege
- » Integrationsbetriebe in Aachen, Köln und Münster
  - › Schwerpunkte: Hotellerie, Gastronomie, Textilpflege, Logistik, Metallmontage



Gemeinsames Kochen in geschützter Atmosphäre

## INTEGRIEREN STATT VERSTECKEN

Arbeit ist wichtig und hat viele positive Facetten: Freude über die eigenen Fähigkeiten, Kontakt zu anderen Beschäftigten, Anerkennung für Geleistetes.

Das Angebot in unseren Werkstätten reicht von der Rehabilitation bis zur beruflichen Wiedereingliederung. Die Beschäftigten erhalten eine Perspektive für einen selbst gestalteten Alltag und eine erfüllte Zukunft.

In unseren Integrationsbetrieben arbeiten Menschen mit und ohne Behinderung erfolgreich zusammen. Ob in der Gastronomie, im Verkauf, in der Wäscherei oder im Hotelbetrieb: Hier gibt es Arbeitsplätze, die gleichermaßen fordern und Entfaltungsmöglichkeiten bieten.



Wichtig: ausreichend Werkzeug, um den Tag zu strukturieren

### Verhältnis von ambulant zu stationär betreuten Klienten nach Regionen

Wohnverbund	Schwerpunkt	Klienten	Anteil kliniknahe stationäre Betreuung	Anteil gemeindenahe stationäre Betreuung	Anteil gemeindenahe ambulante Betreuung
Aachen	Menschen mit psychischer Erkrankung	300	0 %	40 %	60 %
Köln	Menschen mit psychischer Erkrankung	385	8 %	39 %	53 %
GWK	Menschen mit geistiger Behinderung	210	0 %	57 %	43 %
Krefeld	Menschen mit psychischer Erkrankung	325	14 %	24 %	62 %
Münster	Menschen mit psychischer Erkrankung	850	14 %	30 %	56 %
Lutherstadt Wittenberg/ Dessau	Menschen mit psychischer Erkrankung	120	0 %	0 %	100 %



### HALBE-HALBE

Die **Waschküche in Münster** ist ein Integrationsunternehmen, in dem Menschen mit und ohne Behinderung gemeinsam arbeiten. Schlemmen und Waschen, beides geht in dem gemütlichen Café. Von zwölf Mitarbeitern sind sechs behindert, also halbe-halbe. Die Waschküche wird vom Landschaftsverband Westfalen-Lippe, von der Aktion Mensch und der Stiftung Wohlfahrtspflege unterstützt.

### MEHR ALS BUSINESS-CLASS

Das **Hotel Begardenhof in Köln** verbindet moderne Architektur mit stilvollem, behaglichem Ambiente und anspruchsvollem Komfort mit herzlicher Atmosphäre. Mit dem Begardenhof genauso wie mit dem neuen **Hotel am Wasserturm in Münster** setzten die Alexianer Zeichen. Denn beide Hotels sind Integrationsbetriebe, in denen Menschen mit und ohne Behinderung erfolgreich zusammen arbeiten. Soziale Verantwortung und Miteinander werden hier großgeschrieben.

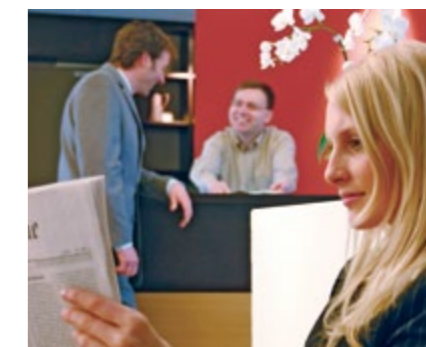

### ALLES BIO

Regionales Gemüse und frische Eier vom Bio-Bauernhof gibt es in **Maria Haus**. Der zertifizierte Bioland-Betrieb erstreckt sich über 3,5 Hektar im Aachener Ortsteil Kronenberg. Vor hundert Jahren haben die Alexianerbrüder den Hof zur Selbstversorgung betrieben. Heute arbeiten hier mehr als 50 psychisch erkrankte Menschen. Ein Job im Hoffladen, in der Gärtnerei oder der Schreinerei gehört zum integrativen Konzept dazu. Für die kommenden Jahre sind größere Investitionen geplant, die Maria Haus in Zukunft noch attraktiver machen werden.

# SPEZIELLE ANGEBOTE DER EINGLIEDERUNGS- UND JUGENDHILFE



## KUNST UND PSYCHIATRIE

Das **Kunsthhaus Kannen**, Museum für Outsider Art und Art brut, liegt auf dem Stammgelände der Alexianer in Münster-Amelsbüren. Seine Entstehung geht auf die Förderung künstlerisch besonders begabter Bewohner und Patienten zurück. Das Kunsthhaus genießt mit seinem Sammlungsbestand und den Wechselausstellungen auch international einen guten Ruf. Im Kölner **Kunsthhaus KAT 18** arbeitet eine Ateliergemeinschaft aus 24 Künstlerinnen und Künstlern mit Lernschwierigkeiten.

## IN BESTER LAGE

Das **AlexOffice** bietet Menschen mit psychischen Behinderungen einen kreativen Arbeitsplatz im Bereich Mediengestaltung. In pulsierender Lage in Münsters Innenstadt werden Homepages und Mobile Apps programmiert, Flyer, Plakate oder Broschüren gestaltet und bis zum Druck weiterverarbeitet. Auch Schulungen in den gängigen Grafikprogrammen werden hier durchgeführt.



## MIT RAT UND HILFE

In den **Psychosozialen Zentren in der Lutherstadt Wittenberg, in Dessau-Roßlau und in Bitterfeld-Wolfen** unterstützen wir Menschen mit seelischen Behinderungen dabei, am gesellschaftlichen Leben selbstbestimmt und eigenverantwortlich teilzuhaben. Regelmäßig wiederkehrende Aktivitäten strukturieren den Tagesablauf unserer Klienten. In thematisch verschiedenen Gruppenrunden oder beim gemeinsamen Kochen können sie sich in geschützter Atmosphäre über ihre Erfahrungen mit der Behinderung austauschen.



## LEBEN NEU GESTALTEN

Die **therapeutische Wohngemeinschaft Villa St. Monika in Berlin-Weißensee** ist ein Betreuungsangebot für chronisch Suchtkranke mit körperlichen Zusatzkrankungen. Deren Situation ist häufig prekär, da viele ohne festen Wohnsitz sind und oft seit längerer Zeit keine professionelle oder private Betreuung und Beratung in Anspruch genommen haben. Hier haben sie die Möglichkeit, körperlich und seelisch zu gesunden und neue Bewältigungsstrategien zu lernen.

## GESCHÜTZTER RAHMEN

In den **intensivpädagogischen Wohngruppen im Martinistift in Nottuln** werden Kinder und Jugendliche mit Störungen des Sozialverhaltens, traumatischen Erlebnissen und Persönlichkeitsstörungen betreut. Vor dem Hintergrund dieser besonders belastenden Lebenssituationen erhalten sie einen geschützten Lebensraum, in dem sie sich sicher und angenommen fühlen. Auch können sie hier individuell gefördert werden.



## LEBEN NACH DEM TRAUMA

**BeWo-TAF** – das steht für traumaspezifische ambulante Förderung und ist ein ambulantes Betreuungs- und Therapieangebot für Menschen mit einer posttraumatischen Belastungsstörung. In pädagogischen und therapeutischen Gruppen werden Krisenbewältigungsstrategien oder Kommunikationstechniken praktisch und theoretisch vermittelt. Außerdem werden die Klienten in alltagsrelevanten Belangen individuell begleitet.

„ Die Menschen, für die wir arbeiten, erleben ihre Lebenssituation sehr unterschiedlich. Deshalb ist es uns wichtig, ihnen individuelle und kreative Unterstützungsangebote zu schaffen. “

Maria Jäger, Leiterin Alexianer Wohnverbund Krefeld

# SPEZIELLE ANGEBOTE DER EINGLIEDERUNGS- UND JUGENDHILFE



SENIOREN  
UND PFLEGE

# KOMPETENTE PFLEGE UND WARMHERZIGE FÜRSORGE



Die Einrichtung im 50er-Jahre-Stil weckt Erinnerungen an die frühen Jahre des Lebens

## HILFE FÜR ÄLTERE MENSCHEN

In den 23 Seniorenpflegeeinrichtungen der Alexianer mit insgesamt 1.743 Plätzen wird der Grundsatz der ganzheitlich aktivierenden Pflege und Betreuung verwirklicht. Wir bieten den Menschen, die in unseren Einrichtungen leben, ein hohes Maß an Lebensqualität bis zum Lebensende.

Bei unserer Seniorenpflege hat die Zufriedenheit unserer Bewohner höchste Priorität. Deshalb tun die Mitarbeiterinnen und Mitarbeiter alles, um diesem Grundsatz bei der täglichen Arbeit gerecht zu werden. Nicht nur der körperliche Zustand unserer Bewohnerinnen und Bewohner wird berücksichtigt, sondern auch deren psychische Verfassung, wobei die Pflege von sozialen Kontakten besonders gefördert wird.



Individuelle Hilfestellung für Pflegebedürftige jeden Alters

## INDIVIDUELLE PFLEGELEISTUNG

Neben der vollstationären Pflege in Senioreneinrichtungen bieten die Alexianer individuell zugeschnittene Wohn- und Pflegeangebote. Dazu gehören Ambulante Pflege, Kurzzeitpflege, Tagespflege und Betreutes Wohnen. Menschen mit Demenz wohnen bei den Alexianern in kleinen familiären Hausgemeinschaften.

## PFLEGE ZU HAUSE

Ältere oder kranke Menschen benötigen bei den Verrichtungen des täglichen Lebens oftmals Unterstützung und Zuwendung. Diese ist manchmal nur vorübergehend nötig, zum Beispiel nach einem Krankenhausaufenthalt, häufig aber auch dauerhaft gewünscht. Die ambulanten Pflegedienste der Alexianer leisten hier kompetente und verlässliche Hilfe innerhalb des eigenen Haushalts.

## BESONDERE PFLEGEANGEBOTE

Der Lebensverlauf ist nicht immer planbar. Menschen jeder Altersstufe können pflegebedürftig werden. Der Pflegebedarf kann von Fall zu Fall sehr unterschiedlich sein.

In unseren Einrichtungen für den speziellen Pflegebedarf erfüllen wir alle Voraussetzungen, um Menschen in besonders schweren Situationen die optimale Pflege zu gewährleisten. Dazu gehört die Betreuung von Wachkomapatienten, jungen Pflegebedürftigen und sterbenskranken Menschen.

Unsere Pflegemitarbeiter sind feste Bezugspersonen und nehmen sich viel Zeit für persönliche Zuwendung und einfühlsame Begleitung. Sie vermitteln das Gefühl von Kontinuität und Sicherheit.

## Senioreneinrichtungen

Die Alexianer betreiben 23 Seniorenpflegeeinrichtungen und spezialisierte Pflegeeinrichtungen mit insgesamt 1.743 Plätzen. Vier Tagespflegeeinrichtungen und Wohngemeinschaften sowie acht ambulante Pflegedienste runden das umfassende Pflegeangebot der Alexianer ab.

### BERLIN

- » Seniorenzentrum St. Michael
- » Bischof-Ketteler-Haus
- » St. Alexius Seniorenpflegeheim

### DÜLMEN

- » Maria-Ludwig-Stift

### KÖLN

- » Haus Monika

### MÜNSTER

- » Haus Heidhorn
- » Achatius-Haus
- » Kurzzeitpflege Raphaelsklinik
- » Kurzzeitpflege Clemenshospital

### POTSDAM

- » St. Franziskus Seniorenpflegeheim
- » Seniorenzentrum St. Elisabeth

### SIEGBURG

- » St. Antonius Haus
- » St. Josef Seniorenpflegeheim

### TÖNISVORST

- » Seniorenhaus St. Tönis
- » Seniorenhaus Vorst-Kandergarten

### TROISDORF

- » Haus Elisabeth

### TWISTRINGEN

- » WohnPflege St. Josef





## FAMILIÄRES MITEINANDER

Ältere Menschen mit einer geistigen Behinderung oder einer psychischen Erkrankung erleben im **Seniorenwohnheim Haus Thomas** in Münster eine besondere Atmosphäre. Die Bewohner stehen mit ihrer Person und ihrer Persönlichkeit im Mittelpunkt. Durch umfassende Angebote und liebevolle Zuwendung werden sie in besonderer Weise gefördert. So erhalten sie Sicherheit und Selbstvertrauen.

## TREFFPUNKT 60 PLUS

Die **Flora in Aachen** ist ein attraktiver Treffpunkt für Seniorinnen und Senioren ab 60 Jahren. Das Angebot richtet sich sowohl an Menschen mit psychischen Erkrankungen im Alter als auch an Senioren, die einfach Lust haben, alte und neue Bekannte zu treffen, gemeinsam zu kochen, zu spielen und zu singen. Von gemeinsam geplanten Aktivitäten wie Backen, Gedächtnistraining oder Gymnastik bis zum gemütlichen Kaffeeklatsch – hier kann sich jeder aktiv am Programm beteiligen.



## HIER LEBT ES SICH JÜNGER

Junge pflegebedürftige Menschen haben andere Ansprüche an Pflege und Wohnen als Senioren. Deshalb bietet die **Wohn- und Pflegegemeinschaft St. Oskar in Münster** ein speziell abgestimmtes Angebot für Menschen zwischen 18 und 60 Jahren. Die jüngeren Bewohner leben als Wohngemeinschaft zusammen. Trotzdem hat jeder die Möglichkeit, für sich zu sein. Sich in sein eigenes Zimmer zurückzuziehen oder in der Wohnküche gemeinsam zu essen – hier ist genug Raum für beides.

## FÜR MENSCHEN IM WACHKOMA

Das **Haus Christophorus in Köln** ist eine Pflegeeinrichtung für Patienten im Wachkoma oder mit anderen schweren neurologischen Störungen. Die Patienten werden nach einem individuell abgestimmten Behandlungskonzept versorgt, das sich konsequent an der Rehabilitation orientiert. Hier greifen Pflege und therapeutische Angebote, wie Musik- und Ergotherapie, direkt ineinander. Das Therapiespektrum wird durch den umfassenden Einsatz von Physiotherapeuten und Logopäden abgerundet.



## GEDÄCHTNISPRECHSTUNDE

Viele ältere Menschen machen sich Sorgen um ihre Gedächtnisleistung. Die Gedächtnissprechstunde des **Gerontopsychiatrischen Zentrums in Krefeld und Berlin-Weißensee** sorgt für Klarheit: Durch eine fachlich fundierte Untersuchung wird der Grad der Vergesslichkeit bestimmt. Liegt eine krankhafte Vergesslichkeit vor, wird der Grund ermittelt. Auch die Gerontopsychiatrischen Zentren in **Münster und Köln** beraten bei psychischen Erkrankungen im Alter.



## WÜRDIG LEBEN BIS ZULETZT

Im **Hospiz St. Hedwig in Köln** werden unheilbar kranke und sterbende Menschen gepflegt und begleitet. Insgesamt verfügt das Hospiz über zehn helle und moderne Einzelzimmer. Ziel ist es, den Hospizgästen bis zuletzt ein würdevolles und selbstbestimmtes Leben schmerz- und beschwerdefrei zu ermöglichen. Dabei stehen deren Wünsche und Bedürfnisse an erster Stelle. Neben der pflegerischen und medizinischen Versorgung, die auch die Naturheilkunde mit einbezieht, bietet das Hospiz soziale und spirituelle Fürsorge.

## Spezialisierte Pflegeeinrichtungen

In unseren Einrichtungen für den speziellen Pflegebedarf erfüllen wir alle Voraussetzungen, um Menschen in besonders schweren Situationen die optimale Pflege zu gewährleisten.

### KÖLN

- » Hospiz St. Hedwig
- » Haus Christophorus (Pflegeeinrichtung für Menschen im Wachkoma)
- » Haus Rafael (Wohnen für Demenzkranke)
- » Haus Stephanus (Wohnen für junge Menschen mit Schädel-Hirn-Verletzungen)
- » Haus Monika (Wohngruppe für junge Menschen ab 18 Jahren mit schweren neurologischen Hirnschädigungen)

### MÜNSTER

- » Wohn- und Pflegegemeinschaft St. Oskar im Achatius-Haus (Junge Pflege)
- » Haus Thomas (Seniorenpflegeeinrichtung für Menschen mit geistiger Behinderung und/oder psychischer Erkrankung)

**Tagespflegeeinrichtungen** in Köln, Krefeld, Münster und Twistringen (81 Plätze)

**Wohngemeinschaften** in Aachen, Berlin, Köln, Münster, Potsdam (138 Plätze)

**Ambulante Pflegedienste** in Aachen, Köln, Krefeld, Landkreis Diepholz, Münster und Anholt

# SPEZIELLE ANGEBOTE

## SELBSTBESTIMMT LEBEN

Eine schwere Gehirnverletzung verändert das Leben der Betroffenen und ihrer Angehörigen schlagartig. Gerade für junge Menschen ist die Chance auf Besserung bei optimaler Therapie hoch. Im **Haus Stephanus in Köln** werden junge Menschen ab 18 Jahren, die eine Schädel-Hirn-Verletzung erlitten haben, entsprechend ihren noch vorhandenen Ressourcen gefördert. Und damit bei der Rückkehr in eine selbstbestimmte Lebensführung unterstützt.



## LEBEN WIE ZU HAUSE

Trotz Pflegebedürftigkeit bis ins hohe Alter ein selbständiges Leben nach individuellen Ansprüchen führen? Dass „Wohnen im Alter“ diese beiden Bedürfnisse ganz unkompliziert vereinen kann, stellen die Alexianer mit ihren sieben **Wohngemeinschaften für Menschen mit Demenz in Münster** unter Beweis. In allen Alexianer-Wohngemeinschaften leben jeweils acht bis zwölf demenziell erkrankte Menschen in familiärer Struktur unter einem Dach.

## VERTRAUTE PFLEGE ZU HAUSE

Unsere ambulanten Pflegedienste gibt es in **Aachen, Anholt, Köln, Krefeld, Landkreis Diepholz, Münster und Potsdam**. Ausgebildete Pflegekräfte unterstützen ältere und kranke Menschen dabei, ihren Alltag in den eigenen vier Wänden zu bewältigen. Unsere Mitarbeiter sind besonders erfahren im Umgang mit altersverwirrten und psychisch kranken Menschen. Sie helfen bei der Medikamenteneinnahme, sorgen für medizinische Betreuung und bieten Anleitung im Haushalt.



„  
In allen Phasen des menschlichen Lebens kann Pflege eine zentrale Rolle spielen. Wir gestalten unsere Arbeit so, dass der hilfsbedürftige Mensch ein möglichst selbstbestimmtes und selbständiges Leben in Würde führen kann.  
“

Britta Schmidt, Geschäftsführerin Senioreneinrichtungen Berlin/Brandenburg



ALEXIANERBRÜDER





# CARITAS CHRISTI URGET NOS – DIE LIEBE CHRISTI DRÄNGT UNS

Diese Worte des Apostels Paulus aus dem Zweiten Korintherbrief beschreiben die Motivation der Alexianerbrüder, sich seit 800 Jahren in den Dienst der Armen, Kranken und Sterbenden zu stellen. Insbesondere nehmen sie sich der Menschen an, die am Rand der Gesellschaft stehen.

Auf diese Weise tragen sie dazu bei, die christlichen Werte der Nächstenliebe und der Verantwortung füreinander in der Gesellschaft zu realisieren und die Menschenfreundlichkeit Gottes sichtbar zu machen. Ihr Engagement verwirklicht somit den kirchlichen Auftrag zum Dienst am Nächsten.



Alexianerbruder im Gespräch mit Mitarbeiterinnen

## Glauben gemeinsam teilen – Brüder weltweit

Die Alexianer Brüdergemeinschaft ist eine in der ganzen Welt verbreitete katholische Krankenpflegeorden. Die Alexianer zählen heute etwa 56 Ordensbrüder in zwei Provinzen sowie zwei Regionen in sieben Ländern (USA, Großbritannien, Irland, Deutschland, Belgien, Ungarn, Philippinen). In Deutschland haben sie eine Provinz mit drei Konventen, in denen etwa 18 Brüder leben. Das Provinzialat der deutschen Provinz ist in Münster, das Generalat der Kongregation der Alexianerbrüder befindet sich in Signal Mountain/Tennessee, USA.

## Stiftung der Alexianerbrüder

Um das geistige, kulturelle und religiöse Wirken der Alexianerbrüder zu fördern, hat die Ordensgemeinschaft 2013 die Stiftung der Alexianerbrüder gegründet. So möchte sie den alexianischen Geist in die Zukunft tragen. Die Stiftung hat ihren Sitz in Münster. Das Stiftungskuratorium setzt sich zusammen aus Mitgliedern der Ordensgemeinschaft und Fachleuten aus den Bereichen Finanzen und Recht. Es ist maßgeblich verantwortlich für das ethische und geistliche Profil der Alexianer-Einrichtungen.

## Ordensgeschichte

Die Ordensvorfahren stammen aus einer spätmittelalterlichen Laienbewegung. Diese sogenannten Begarden gründeten vor rund 800 Jahren die ersten Klöster in Flandern und den Niederlanden. In der Folge entstanden Neugründungen unter anderem in Köln, Aachen, Neuss und Trier. Im 19. Jahrhundert verbreitete sich die Brüdergemeinschaft weltweit.

Die Bezeichnung Alexianer für die Begardenbewegung ist zum ersten Mal um 1480 dokumentiert. Der Name bezieht sich auf den heiligen Alexius von Edessa, der im Mittelalter sehr verehrt wurde und den die Brüder als Patron der Gemeinschaft wählten.



Provinzial Bruder Dominikus Seeberg und Bewohner

## DAS LEBEN IN DER GEMEINSCHAFT

Die Alexianerbrüder sind eine religiöse Lebensgemeinschaft. Hier erfährt sich der Einzelne in seiner Individualität und wird in seinem Charakter akzeptiert, erlebt Geborgenheit und Solidarität und kann seinen Glauben in Gemeinschaft leben. Der Orden ermöglicht es, ein tieferes Verständnis für andere zu entwickeln und daraus Toleranz wachsen zu lassen. Als katholische Ordenschristen leben die Alexianerbrüder nach der Ordensregel des heiligen Augustinus.

## VON JEHER FÜR DIE MENSCHEN DA

Von Anfang an pflegten die Alexianerbrüder Kranke, besonders während der Pestepidemien. Seit dem 17. Jahrhundert kümmerten sie sich auch um psychisch kranke Menschen, die damals als „Geisteskranke“ und „Irre“ ausgegrenzt wurden.

## DIE AUFGABEN HEUTE

Inzwischen betreiben die Alexianer Fachkliniken, Allgemeinkrankenhäuser, Seniorenheime und Hospize, Behinderteneinrichtungen und Werkstätten für Menschen mit Behinderung.

„  
 Arm zu sein,  
 kann bedeuten,  
 dass ich meinen  
 Besitz teile,  
 worin auch immer  
 er besteht.“

Ordensgemeinschaft der Alexianerbrüder

### DAS WAPPEN DER ALEXIANER

Das Wappen der Ordensgemeinschaft ist ein wichtiger Teil im Logo der Alexianer. Es steht für die Tradition und das Charisma der Alexianerbrüder. Das Wappen zeigt einen Pelikan, der seine Jungen mit Herzblut zum Leben erweckt. Diese Darstellung des besonderen Fütterungsverhaltens des Pelikans geht auf den „Physiologus“ zurück, eine frühchristliche Sammlung naturkundlicher Schriften. In einer darin enthaltenen Legende erweckt der Pelikan seine toten Jungen durch Blut aus der geöffneten Brust am dritten Tage zum Leben. Die christliche Tradition deutet den Pelikan daher als Sinnbild für Christus, der die tote Menschheit durch seine liebende Hingabe am Kreuz zum ewigen Leben in Gott erweckt.

Die Liebe zum Nächsten ist die Aufgabe jedes Christen. Deshalb haben die Alexianerbrüder den Pelikan in ihr Wappen aufgenommen. Die beiden Spaten erinnern an das frühere Wirken der Brüder bei der Bestattung der Toten. Der fliegende Rabe mit dem Brotlaib in seinem Schnabel versinnbildlicht die Versorgung der Mittellosen, die die Alexianer durch Jahrhunderte praktiziert haben. In Verbindung mit dem Kreuz als Zeichen des Heils, das über dem Wappen emporragt, veranschaulichen Pelikan, Rabe und Spaten das Wort des Apostels Paulus: „Caritas Christi urget nos – die Liebe Christi drängt uns.“





ALEXIANER ALS  
ARBEITGEBER

# ALEXIANER ALS ARBEITGEBER



Im Mittelpunkt der professionellen und umfassenden Ausbildung steht neben der fachlichen Praxis die Förderung sozialer Fähigkeiten

## BERUF UND KARRIERE

Attraktive Arbeits- und Ausbildungsplätze sowie interessante Fort- und Weiterbildungsmöglichkeiten: Das zeichnet die Alexianer als modernes Unternehmen aus.

Ob Koch, Bürokauffrau, Gesundheits- und Krankenpfleger oder Chefärztin – bei uns finden rund 165 verschiedene Berufsgruppen ihr Zuhause. Wir beschäftigen in unseren Einrichtungen Menschen unterschiedlicher kultureller und nationaler Herkunft. Wir Alexianer betrachten diese Vielfalt als berufliche und persönliche Bereicherung.

An erster Stelle steht für uns, unseren Mitarbeiterinnen und Mitarbeitern gute Arbeitsbedingungen zu ermöglichen. Wir möchten ihnen helfen, Familie und Beruf miteinander zu vereinbaren, und arbeiten gemeinsam an dieser Perspektive.

In einer offenen und wohlwollenden Arbeitsatmosphäre mit kurzen Entscheidungswegen wünschen wir uns von unseren Mitarbeitern, dass sie ihre Ideen einbringen und Verantwortung übernehmen. Nur gemeinsam sind wir in der Lage, vor uns stehende Aufgaben zu bewältigen.

## KOMPETENZEN FÖRDERN

Wir fühlen uns gesellschaftspolitisch für die junge Generation verantwortlich und stellen regelmäßig Auszubildende ein. Nach der Ausbildung werden sie ihren Kompetenzen und Neigungen entsprechend dort eingesetzt, wo sie sich am besten entfalten und ihre Fähigkeiten ins Unternehmen einbringen können.

Ein weiterer integrativer Bestandteil unserer Unternehmensstrategie ist die Fort- und Weiterbildung. Dazu zählen sowohl die Qualifizierung unserer Fach- und Führungskräfte als auch ein effektiver Wissenstransfer. Für die akademische Weiterqualifizierung von patientennahen Berufsgruppen kooperieren wir mit regionalen und überregionalen Hochschulen.

## Starker Verbund

Die Alexianer GmbH mit ihren regionalen Tochtergesellschaften ist einer der größten katholischen Arbeitgeber der Gesundheits- und Sozialwirtschaft in Deutschland. 16.000 Mitarbeiterinnen und Mitarbeiter sind bei uns beschäftigt.

Bundesweit betreiben wir Einrichtungen in Nordrhein-Westfalen, Niedersachsen, Berlin, Brandenburg und Sachsen-Anhalt. Zu unseren Einrichtungen zählen somatische und psychiatrische Krankenhäuser und Fachkliniken, medizinische Versorgungszentren, Senioren-, Pflege-, Jugendhilfe- und Behinderteneinrichtungen, zahlreiche integrative Betriebe der Eingliederungshilfe sowie interne Servicebetriebe.



Unser Fort- und Weiterbildungsangebot eröffnet berufliche und persönliche Perspektiven

## Institut für Fort- und Weiterbildung der Alexianer

Das Institut für Fort- und Weiterbildung der Alexianer bietet alljährlich ein umfangreiches Programm mit Zusatzqualifikationen, Weiterbildungen sowie etwa 200 verschiedenen Fortbildungen an. Neben der Aktualisierung des Fachwissens der Mitarbeitenden ist es unser Anliegen, deren kommunikative Fähigkeiten zu fördern und Anregungen für die Auseinandersetzung mit ethischen Problemen ihres beruflichen Handelns zu geben. Besonderes Augenmerk legen wir auf die Qualifizierung unserer Führungskräfte. Mit einem breit angelegten Programm unterstützen wir sie bei ihrer Führungsarbeit.

## AKADEMISCHE LEHRKRANKENHÄUSER

Viele unserer Krankenhäuser sind fest in den universitären Wissenschaftsbetrieb eingebunden. Als Ausbildungs- oder Forschungsstätte gehen somit wichtige Impulse von unseren medizinischen Kliniken aus.

Medizinstudierende absolvieren einen Teil ihrer praxisnahen Ausbildung an unseren Kliniken und knüpfen schon früh wichtige Kontakte. Viele der Chefärztinnen und Chefärzte verfügen wiederum über eine entsprechende Lehrerlaubnis, um innerhalb ihres Fachgebiets an den Hochschulen zu unterrichten.

Die St. Hedwig-Kliniken in Berlin und das St. Josefs-Krankenhaus in Potsdam sind Akademische Lehrkrankenhäuser der Charité Berlin. Die Raphaelsklinik und das Clemenshospital bilden Medizinstudierende der Westfälischen Wilhelms-Universität Münster aus. Die Klinik für Gerontopsychiatrie und -psychotherapie der Alexianer Krefeld GmbH ist ein anerkanntes Lehrkrankenhaus der Universität Düsseldorf.



Besprechung des Stationsteams

## Gesundheits- und Krankenpflegeschulen

Der Pflegeberuf ist eine verantwortungsvolle, menschnahe Tätigkeit. Er eröffnet zahlreiche berufliche Entwicklungsmöglichkeiten und sichere Zukunftsperspektiven. In eigenen oder Verbundkrankenpflegeschulen bieten die Alexianer 638 Ausbildungsplätze zum/zur examinierten Gesundheits- und Krankenpfleger/-in an.

### AACHEN

» Alexianer Krankenhaus Aachen

### BERLIN

» St. Hedwig-Krankenhaus

### DIEPHOLZ

» Alexianer Kliniken Landkreis Diepholz

### KREFELD

» Krankenhaus Maria-Hilf

### MESCHEDE

» St. Walburga-Krankenhaus

### MÜNSTER

» Alexianer Krankenhaus Münster

» Clemenshospital

» Raphaelsklinik

### POTSDAM

» St. Josefs-Krankenhaus

„  
Uns ist es wichtig, dass ein Mitarbeiter neben seiner Fachlichkeit auch soziale Kompetenzen, wie Empathie, Kommunikationsfähigkeit und Eigenverantwortung, mitbringt.“

Matthias Ziechmann, Leiter Personalabteilung, Alexianer Service GmbH



SERVICEBETRIEBE  
DER ALEXIANER



# SERVICEBETRIEBE DER ALEXIANER

Die Alexianer GmbH hat mehrere Servicebetriebe, die den Unternehmensverbund unterstützen. Sie übernehmen einrichtungsübergreifend Tätigkeiten für unsere Krankenhäuser, die Eingliederungshilfe, die Seniorenpflegeheime und weitere Alexianer-Einrichtungen. In unseren Servicegesellschaften sind rund 1.900 Mitarbeiterinnen und Mitarbeiter beschäftigt.



## ALEXIANER AGAMUS GMBH

Erstklassiger Service auf ganzer Linie: Die Alexianer Agamus GmbH mit Sitz in Berlin unterstützt den laufenden Krankenhausbetrieb von Verpflegung über Servicedienste, wie beispielsweise Empfang oder Gebäudereinigung, bis hin zu Bauvorhaben. Dabei nutzt sie abteilungs- und verbundübergreifende Synergieeffekte. In den Einrichtungen des Unternehmensverbundes in den alten Bundesländern sorgt das Tochterunternehmen – die **Agamus Dienste GmbH** – für leere Papierkörbe, frisch bezogene Betten und glänzende Fußböden.



## ALEXIANER DAKS GMBH

Das Team der DaKS übernimmt die Planung, Beratung und Betreuung von IT-Systemen und Softwarelösungen, die in einem modernen Rechenzentrum in Münster vorgehalten werden. Mit diesen IT-Lösungen werden die vielseitigen Anforderungen unterschiedlichster Alexianer-Einrichtungen abgedeckt.



## ALEXIANER PERSONAL SERVICE GMBH

Unser Personaldienstleister ist spezialisiert auf die Vermittlung von qualifiziertem Personal in unseren Einrichtungen. Bei krankheitsbedingten Engpässen sorgt die Alexianer Personal Service GmbH für kompetenten Ersatz.

## ALEXIANER SERVICE GMBH

Unsere Spezialisten der Alexianer Service GmbH erledigen zahlreiche Aufgaben aus dem Personal- und Finanzbereich. Dazu gehören die Finanzbuchhaltung sowie die Kosten- und Leistungsrechnung genauso wie das Personalmanagement, die Personalsachbearbeitung und die Personalentwicklung.



## CONCILIAMUS GMBH

Die Fachleute der Conciliamus sorgen dafür, dass die IT in den von ihr betreuten Alexianer-Einrichtungen der neuen Bundesländer sicher und zuverlässig funktioniert und weiterentwickelt wird. Dabei werden alle Bereiche von der IT-Beratung über die Netzwerkadministration bis zur Hard- und Softwareeinrichtung abgedeckt.



## LEVARE GMBH

Die Levare GmbH ist ein spezialisierter Personaldienstleister. Er erbringt Personaldienstleistungen im Landkreis Diepholz und vermittelt Fachkräfte für unsere Krankenhäuser in Niedersachsen.

## MANUS-IN-MANU SERVICEGESELLSCHAFT MBH

In den vier Krankenhäusern der Region Münster-Misericordia ist die Manus-in-Manu für die Klinik- und Gebäudedienste zuständig.



# Alexianer

Die Dachgesellschaft der  
Alexianer-Einrichtungen





FAKTEN UND  
ZAHLEN



# FAKTEN UND ZAHLEN

1.030 Bilanzsumme 2015\*  
Mio. €

## UNTERNEHMENSLEITUNG

### Gesellschafter

- » **Dr. Hartmut Beiker** (Vorsitzender)  
Geschäftsführender Gesellschafter einer Bank, Münster
- » **Andreas Dumstorf**  
Wirtschaftsprüfer und Steuerberater, Münster
- » **Bruder Bernhard-Maria Flägel**, Münster
- » **Bruder Nikolaus Hahn** (stellv. Vorsitzender), Aachen
- » **Bruder Stephanus Klings**, Neuss
- » **Christian Staiber**  
Rechtsanwalt, Fachanwalt für Handels-  
und Gesellschaftsrecht, Münster

### Hauptgeschäftsführung

- » **Andreas Barthold**  
Diplom-Kaufmann, Diplom-Gesundheitswissenschaftler
- » **Gerald Oestreich**  
Diplom-Verwaltungswirt

### Aufsichtsrat

- » **Dr. Matthias Berger** (stellv. Vorsitzender)  
Wirtschaftsprüfer und Steuerberater, Waldshut-Tiengen
- » **Wolfgang Klenner**  
Rechtsanwalt, Osnabrück
- » **Prof. Dr. Hubertus Kursawe**  
Neurologe, Psychiater und Hochschullehrer, Berlin
- » **Norbert Lenke** (Vorsitzender)  
Diplom-Kaufmann, Köln
- » **Dr. Jochen Reidegeld**  
Stellvertretender Generalvikar des Bistums Münster
- » **Prälat Ronald Rother**  
Dompropst, Berlin
- » **Hans-Joachim Thömmes**  
Diplom-Kaufmann, Murnau

Mitarbeiter/-innen

## EINRICHTUNGEN

### Krankenhäuser

- » **22 mit 4.494 Betten/Plätzen**  
davon 2.536 Betten/Plätze in der Somatik  
davon 1.958 Betten/Plätze in der Psychiatrie

### Rehabilitationskliniken

- » **3 mit 138 Betten/Plätzen**

### Pflegeeinrichtungen

- » **23 mit 1.743 Plätzen**  
davon 138 Plätze in Wohngemeinschaften  
und 81 teilstationäre Plätze

### Eingliederungshilfe

- » **6 Wohnverbände mit 2.081 Plätzen/Klienten**  
davon 1.155 im ambulant Betreuten Wohnen
- » **3 Werkstätten mit 3.534 Plätzen/Klienten**  
davon 716 tagesstrukturierende Angebote

## WEITERE ANGEBOTE

### Krankenpflegeschulen

- » **9 mit 638 Plätzen**

### Medizinische Versorgungszentren

- » **8 mit 45 Praxen**

### Servicebetriebe

- » **10**

### Integrationsbetriebe

- » **6**

950 Umsatz 2015\*  
Mio. €





